Урок 16. Выигрышные позиции с техническими трудностями, пешки разрозненные и связанные

С разрозненными пешками трудности могут возникнуть из-за удалённости короля от пешек и патовых угроз

№ 16.1

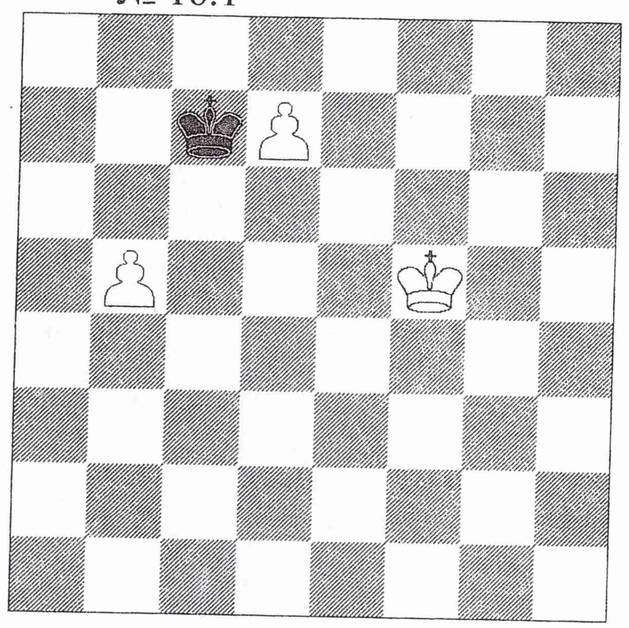

1. ♔e6 ♔d8 теперь нельзя делать выжидательный ход второй пешкой из-за пата. Невозможно и Креб также из-за пата. Победу белым даёт жертва пешки с переходом к выигранной позиции типа № 7.2 при своём ходе

2.♔d5!! ♔d7 3.b6! ♔d8 4.♔d6! ♔c8 5.♔c6 ♔b8 6.b7 ♔a7 7.♔c7

№ 16.2

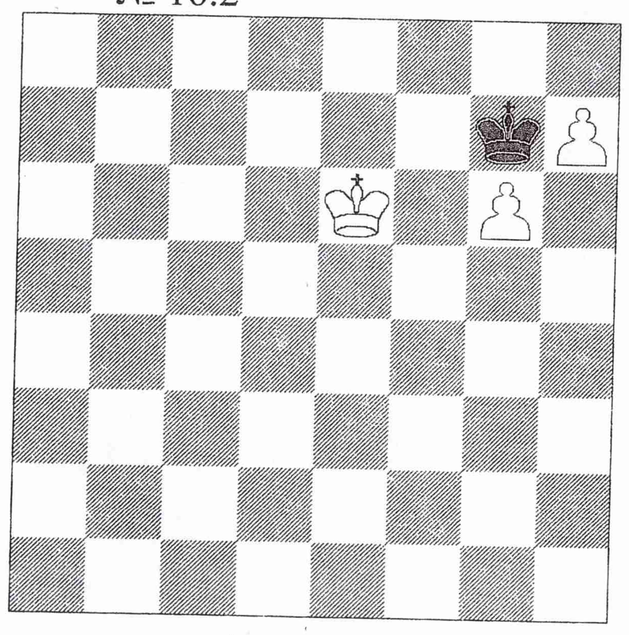

Выигрыш в № 16.2 достигается только жертвой пешки с переходом к позиции типа №7.2

Если ход белых, то выигрывает

1.h8♕ ♔h8 2.♔f6 ♔g8 3.g7 ♔h7 4.♔f7 ♔h6 5.g8♕ ♔h5 6.♕g3 ♔h6 7.♕g6#

Если ход чёрных, то чтобы пожертвовать пешку, необходимо сделать выжидательный ход

1... ♔h8 2. ♔f5 ♔g7 3. h8♕ ♔h8 4. ♔f6 ♔g8 5. g7 ♔h7 6. ♔f7

№ 16.3

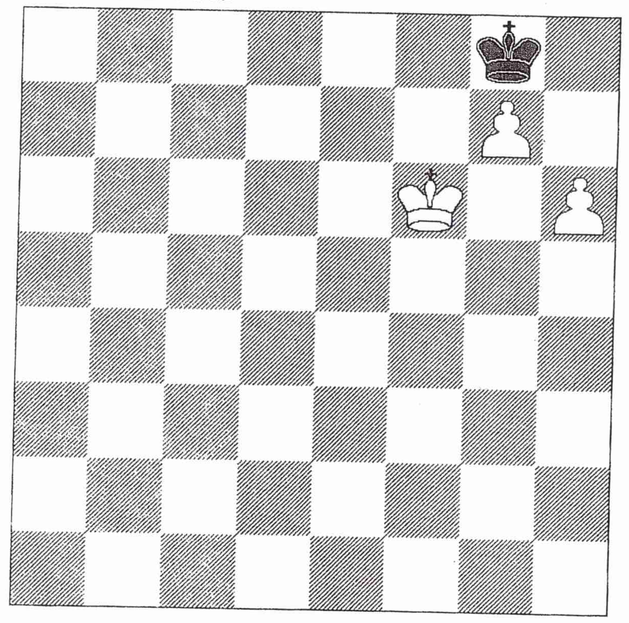

Выигрыш в №16.3 также достигается только с помощью жертвы пешки

1.h7 ♔h7 2.♔f7 ♔h6 3.g8♕ ♔h5 4.♕g3! ♔h6 5. ♕g6#

Позиции типа №16.2, 16.3 часто возникают у начинающих шахматистов, когда они радостно, «из общих соображений», надвигают обе пешки. И дойдя до угла доски, ввиду угрозы пата, они не знают что делать. Поэтому при игре с двумя лишними пешками, чтобы избежать технических трудностей, надо играть по плану из урока 14.

К уроку 16. Позиции для разыгрывания и домашнее задание

№ 16.4 ход белых

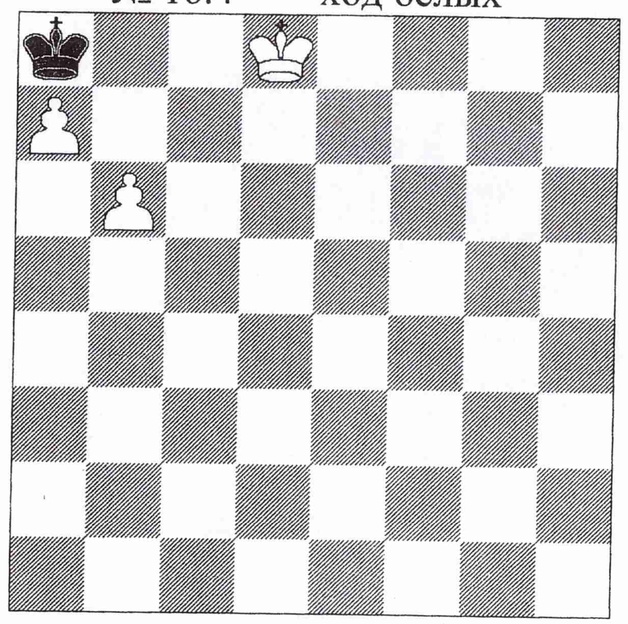

№ 16.7 ход чёрных

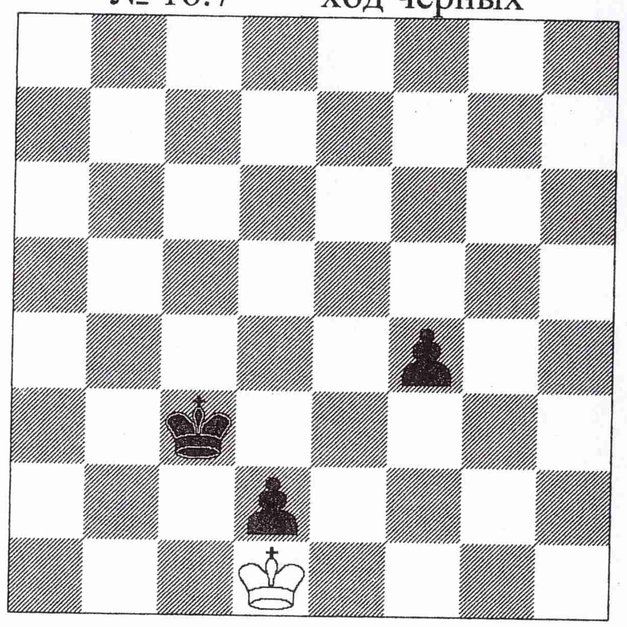

№ 16.5 ход чёрных

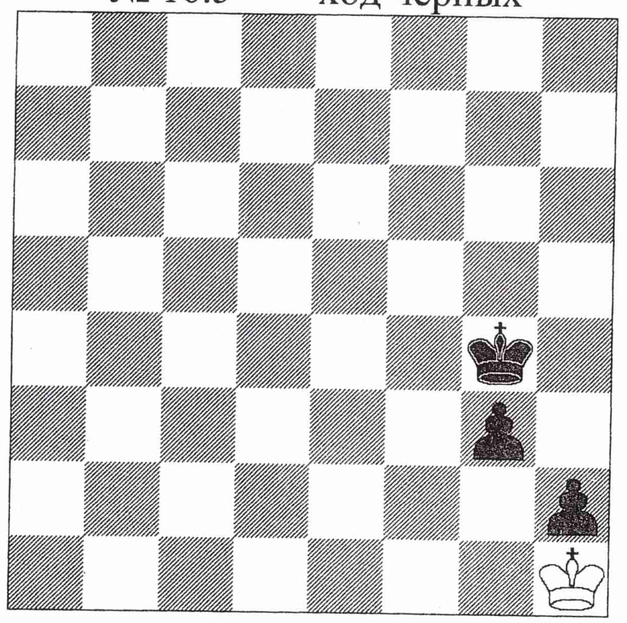

№ 16.8 ход белых

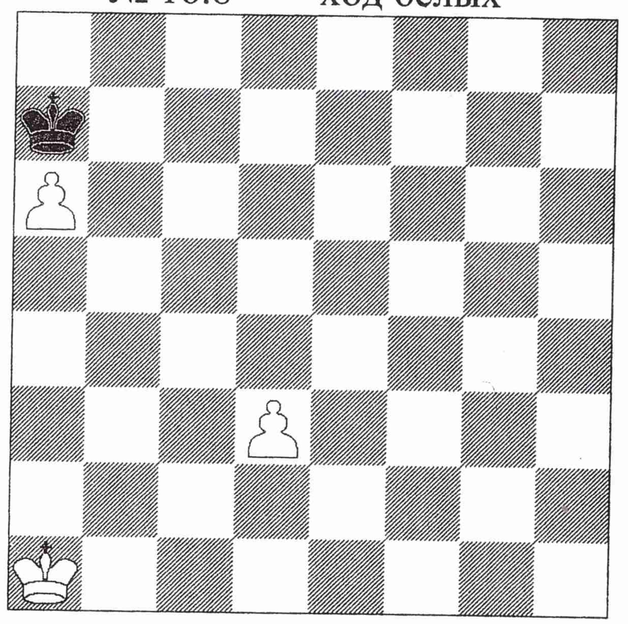

№ 16.6 ход чёрных

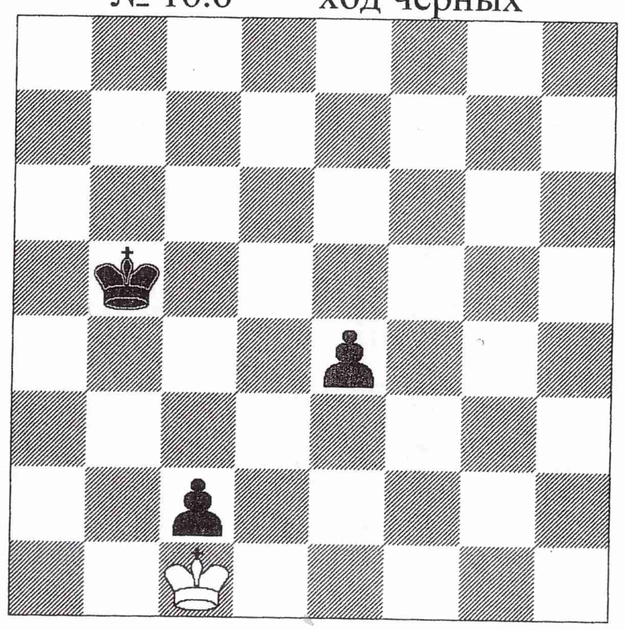

№ 16.9 ход чёрных

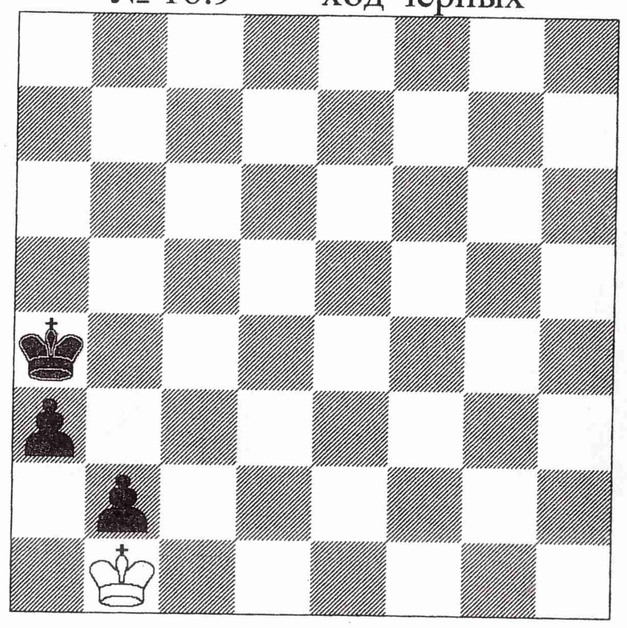

№ 75. Л. Кизерицкий–
Ф.-К. Легль
Париж 1843 7...
Х. 2.

1.d4 d5 2.c4 e6 3.♘c3 ♘f6 4.♗f4 ♗e7 5.h3 b6 6.♘b5 0-0 7.♘xc7 e5 8.dxe5 ♘h5 9.♘xa8 ♘xf4 10.a3 ♗b7

№ 76. И. Нейман – В. Фишер
Германия 2001 9 Х. 5.

1.d4 ♘f6 2.c4 g6 3.♘c3 d5 4.♘f3 ♗g7 5.♕b3 c5 6.cxd5 cxd4 7.♕a4+ ♔f8 8.♕xd4 ♘xd5 9.♕d2 ♗xc3 10.bxc3 ♘c6

№ 77. Т. Иксанов – Д. Дармин
Уфа 2009 7... Х. 2.

1.d4 ♘f6 2.♘f3 e6 3.c4 b6 4.♗g5 ♗b7 5.e3 h6 6.♗h4 ♗b4+ 7.♘bd2 0-0 8.♗d3 ♗e7 9.0-0 d6 10.e4 ♘h5

№ 78. Г. Грапса –
Е. Павлиду
Игуменица 2007 10 Х 5

1.d4 ♘f6 2.c4 e6 3.♘f3 b6 4.g3 ♗b7 5.♗g2 ♗e7 6.0-0 0-0 7.♘c3 ♘e4 8.♕c2 ♘xc3 9.bxc3 d6 10.♖d1 ♕c8

№ 79. Дж. Нанн –
Дж. Спилмен
Брюссель 1988 10 Х 5.

1.e4 c6 2.d4 d5 3.♘d2 dxe4 4.♘xe4 ♘d7 5.♘g5 e6 6.♗d3 c5 7.♘1f3 cxd4 8.0-0 ♗e7 9.♗xh7 ♘gf6 10.♕xd4 ♘c5

№ 80. Л. Вадас – Т. Борш
Будапешт 1998 9. Х. 5

1.♘f3 c5 2.c4 ♘c6 3.♘c3 g6 4.e3 d6 5.d4 ♗g4 6.♗e2 ♗g7 7.d5 ♘e5 8.♘xe5 ♗xe2 9.♕xe2 ♗xe5 10.0-0 ♘f6

№ 81. Р. Жиль – Д. Дюбе
Тулуза 1995 8 Х 5

1.d4 ♘f6 2.♗g5 c5 3.d5 ♕b6 4.♘c3 ♕xb2 5.♗d2 ♘a6 6.♖b1 ♕a3 7.e4 d6 8.♘f3 ♘d7 9.♗c4 ♕a5 10.0-0 ♕d8

№ 82. Э. Де Паоли –
Л. Коллато
Казалеоне 2008 9 Х. 5.

1.e4 d5 2.exd5 ♕xd5 3.♘c3 ♕a5 4.d4 ♘f6 5.♗d3 ♘c6 6.♗d2 ♘xd4 7.♘b5 ♕b6 8.♗e3 ♕a5+ 9.♗d2 ♕b6 10.♗e3 ♕a5+

№ 83. Г. Панков – С. Галахов
Луцк 1986 8 Х. 5

1.e4 d5 2.exd5 ♕xd5 3.♘c3 ♕a5 4.d4 ♘f6 5.♘f3 ♘c6 6.d5 ♘b4 7.♗d2 ♘bxd5 8.♗c4 8.♘xc3 9.♗xc3 ♕b6 10.0-0 ♗f5

№ 84. Д. Дускужанов –
Д. Линчевский
Оропеса-дель-Мар 2000
9... Х. 2.

1.e4 d6 2.d4 e5 3.♘f3 exd4 4.♘xd4 ♘f6 5.♘c3 g6 6.♗f4 ♗g7 7.♕d2 0-0 8.♗h6 ♖e8 9.f3 d5 10.0-0-0 c6

Двойной удар

Лишение рокировки

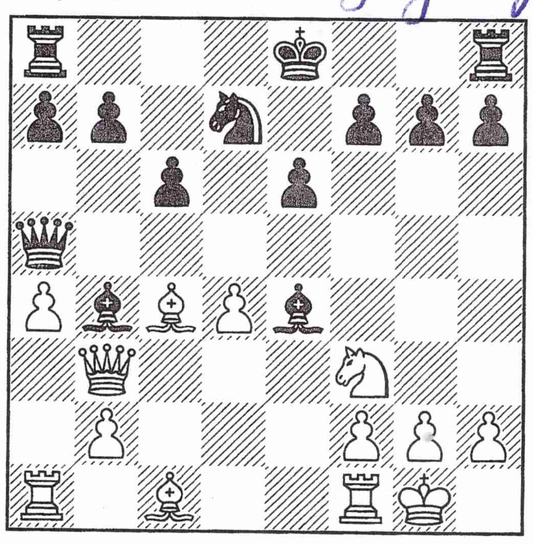

289. Ход белых

Предупредить связку

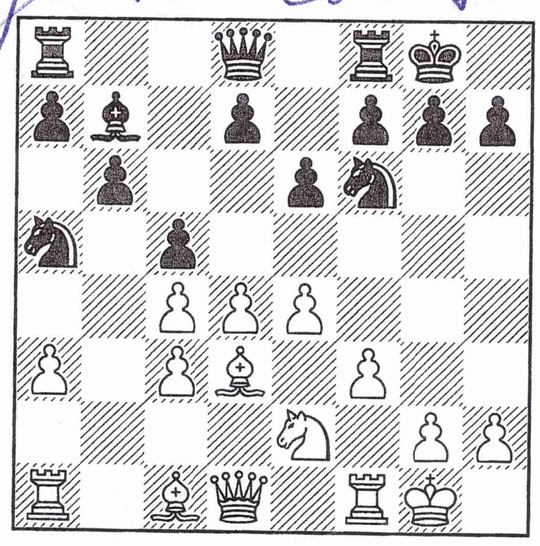

290. Ход черных

1. Ка4!
1. Ка4?

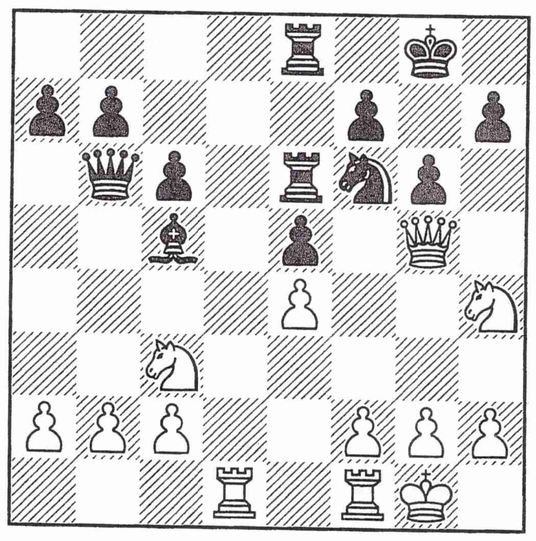

291. Ход белых

Выиграем

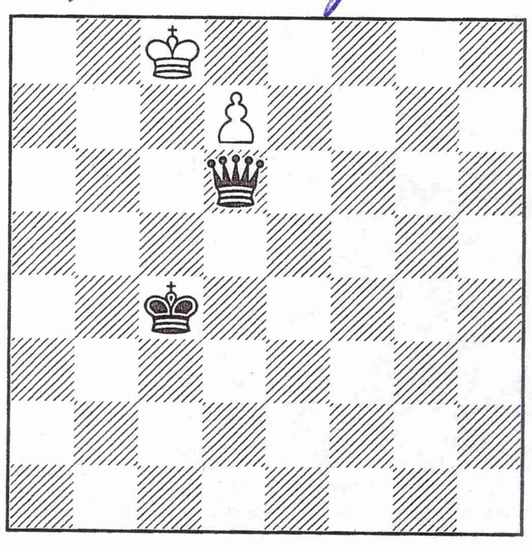

292. Ход черных

Ничья

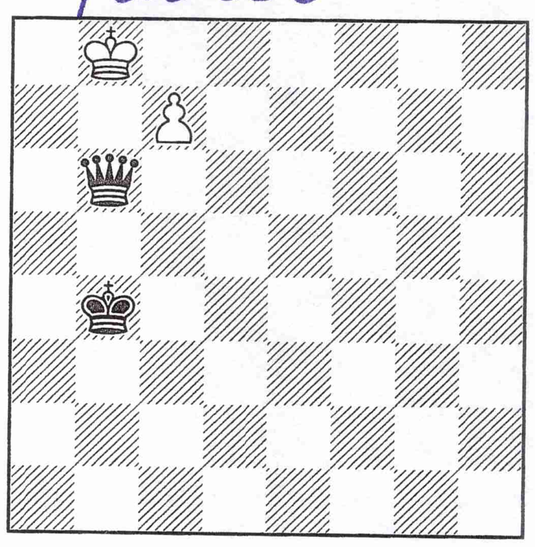

293. Ход белых

Создать слабость

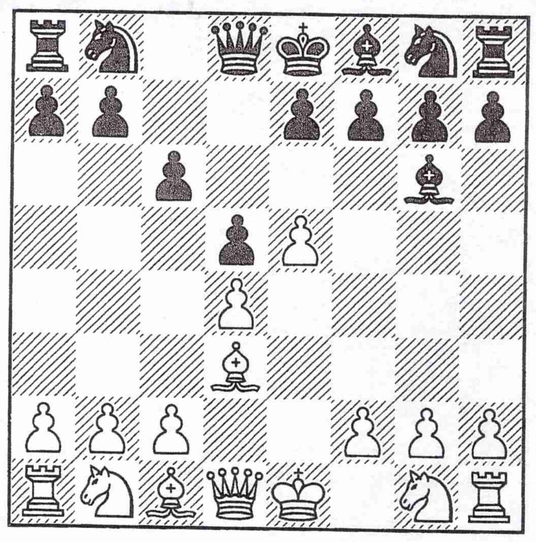

294. Ход белых